I.C. IBERCONVEYOR
ELEMENTOS TÉCNICOS PARA TRANSPORTADORES

COMPUESTO DE CAUCHO CERÁMICO PARA RECUBRIMIENTOS

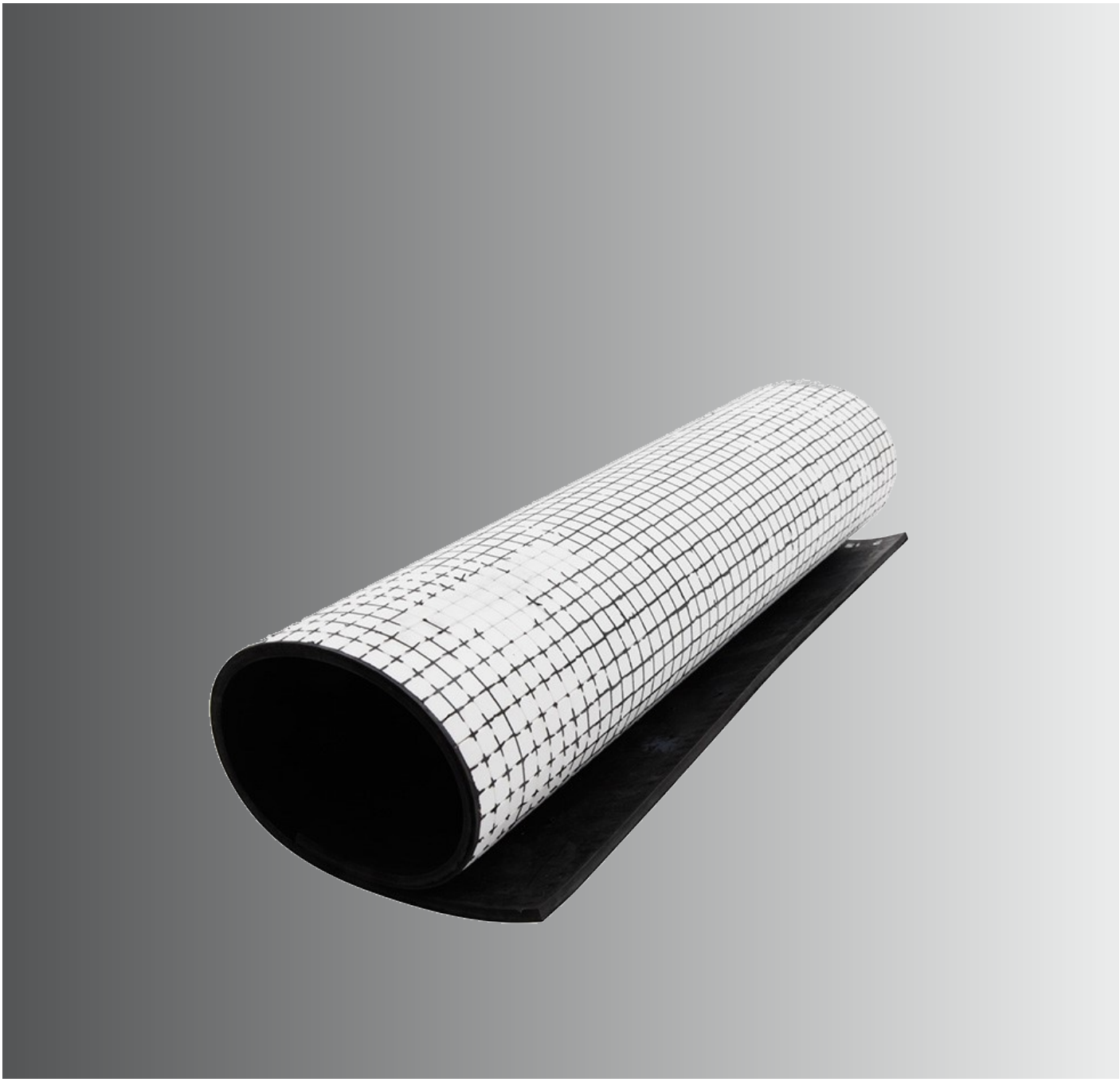

CERAFLO

CERAFLO

REVESTIMIENTO ANTIDESGASTE CERAFLO

CERAFLO es un material de revestimiento anti-desgaste que se presenta en láminas flexibles de caucho-cerámica altamente versátiles. Se puede plegar o doblar para adaptarse a superficies curvas mediante una instalación rápida y sencilla en áreas de difícil acceso. Con unas dimensiones de 500x500 mm, cada lámina incorpora baldosas de cerámica de 4 mm de espesor sobre una base de caucho de 8mm, generando un espesor total de 12mm. La fijación se puede realizar en frío mediante adhesivo o por vulcanización en caliente.

Aplicaciones:

Instalado habitualmente en tolvas, guías de carga, alimentadores, etc., que dispongan de superficies curvadas, en el transporte de materiales muy abrasivos.

Ventajas:

- Alta resistencia a la abrasión: 12 veces más duradero que el acero.
- Vida útil superior en condiciones de funcionamiento críticas.
- Reducción del coste de mantenimiento.
- Reducción de horas de paro.
- Reducción de los problemas de corrosión.

MEDIDAS CERAFLO

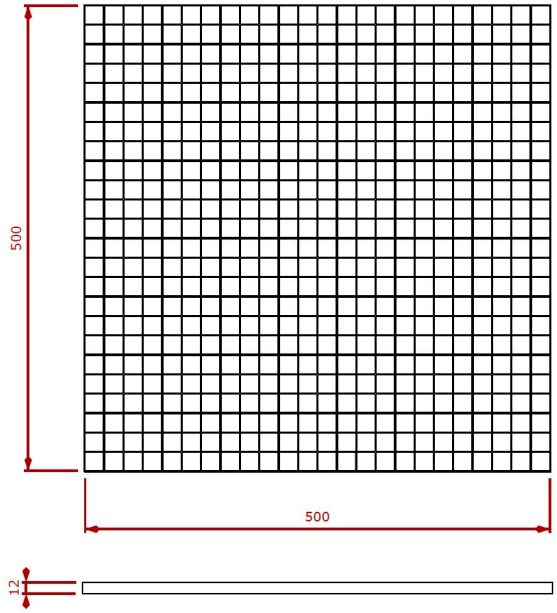

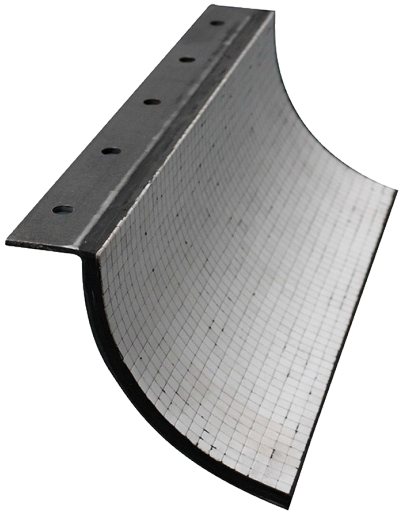

Ejemplo de aplicación.

I.C. IBERCONVEYOR
ELEMENTOS TÉCNICOS PARA TRANSPORTADORES

Calle Vitoria, 13
28232 Las Rozas (Madrid)
ESPAÑA
www.iciberconveyor.com
Tel: (+34) 912 309 066