I.C. IBERCONVEYOR
ELEMENTOS TÉCNICOS PARA TRANSPORTADORES

RODILLOS DE IMPACTO DE ALTAS PRESTACIONES PARA TRANSPORTADORES

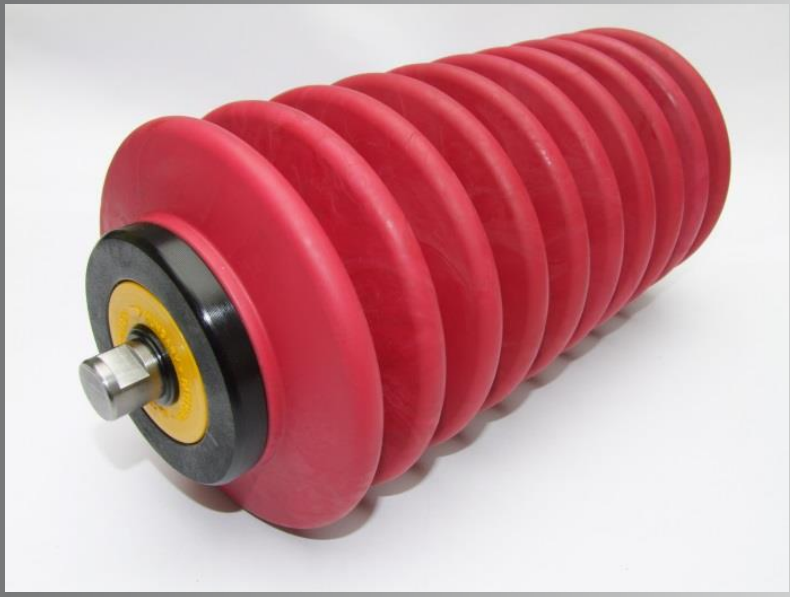

EU·ROLLER

EU·ROLLER

GENERALIDADES

EU-ROLLER es un rodillo de impacto de diseño muy avanzado, fabricado a partir de un tubo de aluminio de grado marino de 6 mm de espesor, anillos de absorción de impacto de Elastone, provisto de un alojamiento de rodamientos con un sistema único de sellado de 4 labios y protección anti-impacto de rodamientos (patentado).

VENTAJAS

- Vida útil del rodillo muy superior debido a:
  - o Cuerpo del rodillo resistente a la corrosión.
  - o Alta resistencia al desgaste de los discos de Elastone.
  - o Protector anti-impacto de los rodamientos. Mayor vida útil de los rodamientos.
- Masa del rodillo inferior.
- Flexible.

ESQUEMA DEL SISTEMA DE SELLADO:

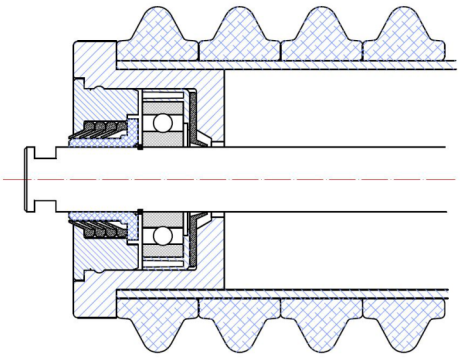

DIÁMETROS EXTERIORES DISPONIBLES:

114 y 133 mm - Serie 25
160 y 180 mm - Series 25 y 30
Series estándar, anticolmatante, lateral y Heavy Duty.
Longitud del rodillo según necesidades: de 180 a 2050 mm.

Disponibilidad de rodillos de discos de Elastone para tramos de retorno.

I.C. IBERCONVEYOR
ELEMENTOS TÉCNICOS PARA TRANSPORTADORES

Calle Vitoria, 13
28232 Las Rozas (Madrid)
ESPAÑA
www.iciberconveyor.com
Tel: (+34) 912 309 066